

Keuringsverslag van een elektrische laagspanning- en zeer lage spanningsinstallatie

CONFORM

Datum keuring: 23/02/2022

Inspecteur: Peter D'Hooge

Mentor:

Installateur: -

ID-label:

Klantreferentie:

B.T.W. nr.:-

Merk en type meettoestel: Metrel Eurotest
ET61557

Serienummer: 18460190

Dit rapport vervangt rapport met rapportnummer 710316

Plaats van het onderzoek

Straatnaam Lombardsijdelaan
Huisnummer 86
Busnummer
Postcode 8430
Gemeente MIDDELKERKE
Land België

Eigenaar

Naam Albrecht Davy
Straatnaam Lombardsijdelaan
Huisnummer 86
Busnummer
Postcode 8430
Gemeente MIDDELKERKE
Land België

Installateur

Naam -
BTW nr. -
Telefoonnummer -
E-mail -

Type : woning

EAN : 54

Teller Nr. : 33048648

Niet meegedeeld

Afbeelding schakel- en verdeelbord:



Aard onderzoek:

Netbeheerder: FLUVIUS

Controlebezoek van een huishoudelijke installatie volgens (KB 08/09/2019) - AREI Boek 1- 6.5. en 8.2.2. en 4.2.4.3.

Spanning: 1-230V

Meter / bord verbinding: 10 mm²

Max beveiliging: 40 A

Aantal borden: 1

Aantal kringen: 26

Ri algemeen: 1,081 M Ω

OK



Aardelektrode: Verticaal of schuin in de grond gedreven baren, pennen of geleiders

RE: 7,50 Ω

OK

**DIFFERENTIEELSTROOMINRICHTING**

| ΔI (mA) | In (A) | In - andere (A) | I _{zt} | Type | Beveiligde kringen | Test | x 2,5 |
|-----------------|--------|-----------------|------------------|------|--------------------|------|-------|
| 300 | 63 | | 22,5kA2s (3000A) | A | 26 | OK | OK |
| 30 | 63 | | 22,5kA2s (3000A) | - | 14 | OK | OK |

BESCHRIJVING INSTALLATIE

| Aantal kringen | Curve | Bescherming IN (A) | (andere) | P | Sectie (mm ²) |
|----------------|-------|--------------------|----------|---|---------------------------|
| 4 | C | 16 | | 2 | 1,5 |
| 1 | C | 16 | Reserve | 2 | - |
| 16 | C | 20 | | 2 | 2,5 |
| 5 | C | 20 | Reserve | 2 | - |

| | | | | | |
|------------------------------------|----|--|----|----------------------------|----|
| Visueel nazicht (algemeen) | OK | Directe aanraking | OK | Indirecte aanraking | OK |
| Aansluitingen | OK | schema in bijlage door Aceg vzw | NA | | |
| Equipotentiale verbindingen | OK | Doorsnede geleiders | OK | | |
| Continuïteit | OK | Verlichting / toestellen | OK | | |

OPMERKINGEN - INBREUKEN - NOTA'S

nota/note 2 Geen inbreuken vastgesteld.

nota/note 27 Het EAN-nummer kon ons niet meegedeeld worden tijdens onze rondgang.

BESLUIT

- De elektrische installatie voldoet aan de voorschriften van het KB 08/09/2019 - AREI Boek 1. Het volgende controlebezoek is te voorzien voor 23/2/2047
- De nodige maatregelen werden genomen, zodat de ingangsklemmen van de automatische differentieelstroominrichting, geplaatst aan het begin van de installatie, ontoegankelijk zijn gemaakt door verzegeling.
- Het (de) eendraadsschema(s) en het (de) situatieplan(nen) werd(en) door het erkend organisme voor gezien getekend.

Deze pdf-versie van het keuringsverslag is de originele versie en mag worden verspreid..

Aantal bijlage(n): 1

VRIJGAVE VAN HET KEURINGSVERSLAG

De inspecteur Peter D'Hooge

De werknemer,



Peter D'Hooge
ACEG VZW #82

Plichten van de eigenaar, beheerder, huurder voor de installatie onderworpen aan het AREI Boek 1 afdeling 9.1.2.

- Het verslag dient te worden bewaard in het dossier van de elektrische installatie.
- Elke wijziging dient te worden vermeld in het elektrisch dossier.
- Elk ongeval overkomen van personen en te wijten, rechtsreeks of onrechtstreeks, aan de aanwezigheid van de elektrische installatie dient onmiddellijk meegedeeld te worden aan de algemene Directie Energie van de Federale Overheidsdienst Economie.

Kwaliteit

- De reproductie van dit document is enkel toegelaten in zijn integrale vorm en enkel met het schriftelijk akkoord van het controleorganisme en de aanvrager.
- De keuring beperkt zich tot de zichtbare en normaal toegankelijke delen van de installatie.

www.aceg.be

02 880 88 90

BE53 0689 0209 2953 - BTW BE0839.866.481

Stappenplan voor een installatie die conform is:

| Stap 1 | Stap 2 | Stap 3 | Stap 4 |
|--|---|---|---|
| Lees dit proces-verbaal zorgvuldig en besteed aandacht aan de eventuele nota's | Als u grote wijzigingen of uitbreidingen aan de installatie aanbrengt, moet u deze laten controleren. | De volgende periodieke keuring is voorzien voor 23/2/2047 | ACEG staat tot uw dienst voor alle noodzakelijke keuringen. |

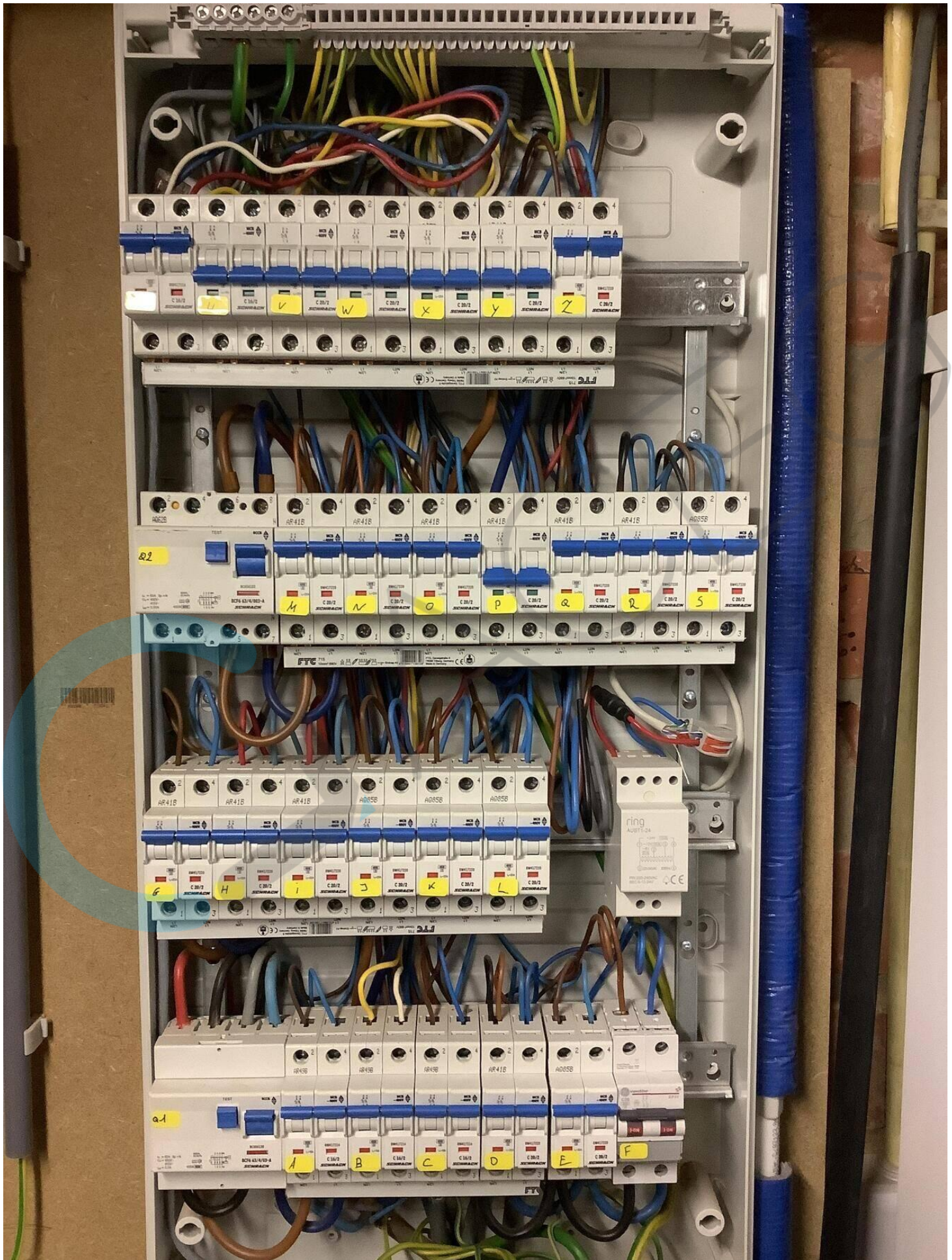





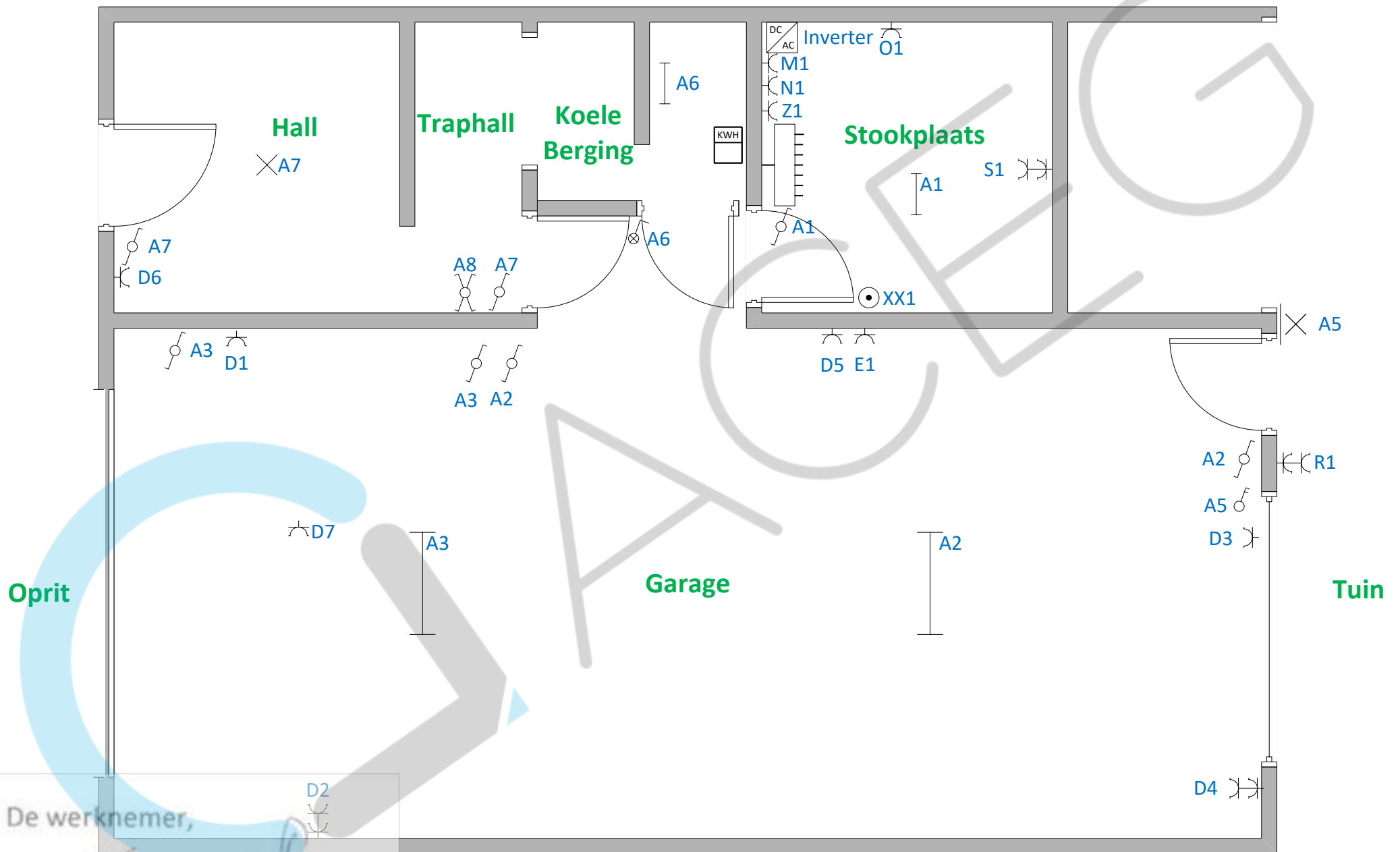

De werknemer,

Peter D'Hooge
ACEG VZW #82

| | |
|--------------------------------------|--------------------------------|
| Datum: 19/02/2022 | Pagina 1/7 |
| Lombardsijdelaan 86 8430 Westende | Situatieschema Gelijksvloer |

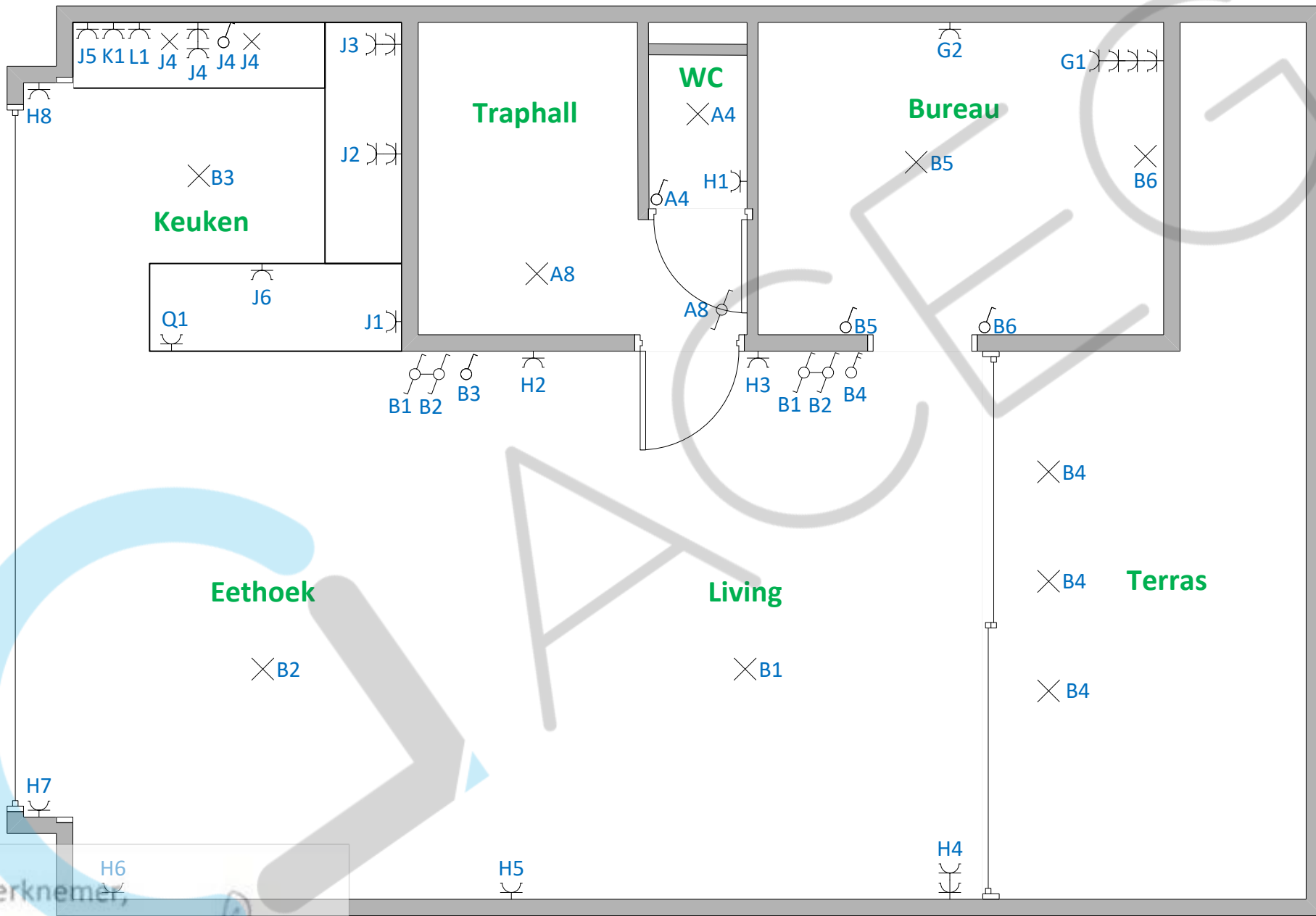

De werknemer,

Peter D'Hooge
ACEG VZW #82

| | |
|--------------------------------------|-----------------------------------|
| Datum: 19/02/2022 | Pagina 2/7 |
| Lombardsijdelaan 86 8430 Westende | Situatieschema 1ste Verdieping |

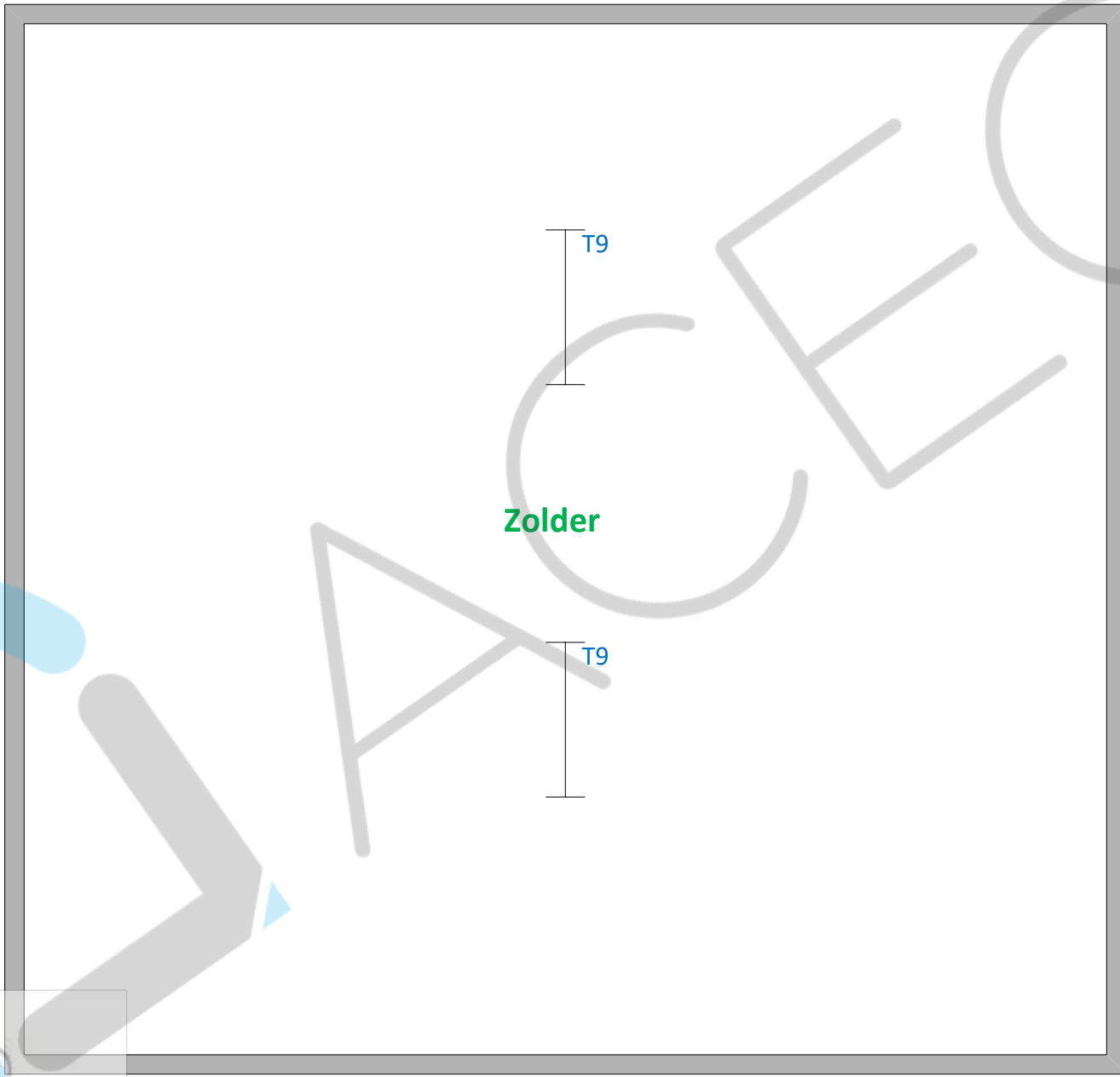

Zolder

T9

T9

De werknemer,

Peter D'Hooge
ACEG VZW #82

| | |
|--------------------------------------|------------------------------------|
| Datum: 19/02/2022 | Pagina 4/7 |
| Lombardsijdelaan 86 8430 Westende | Situatieschema Zolderverdieping |

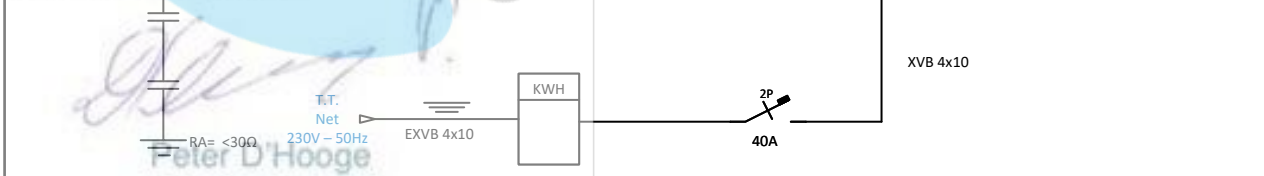
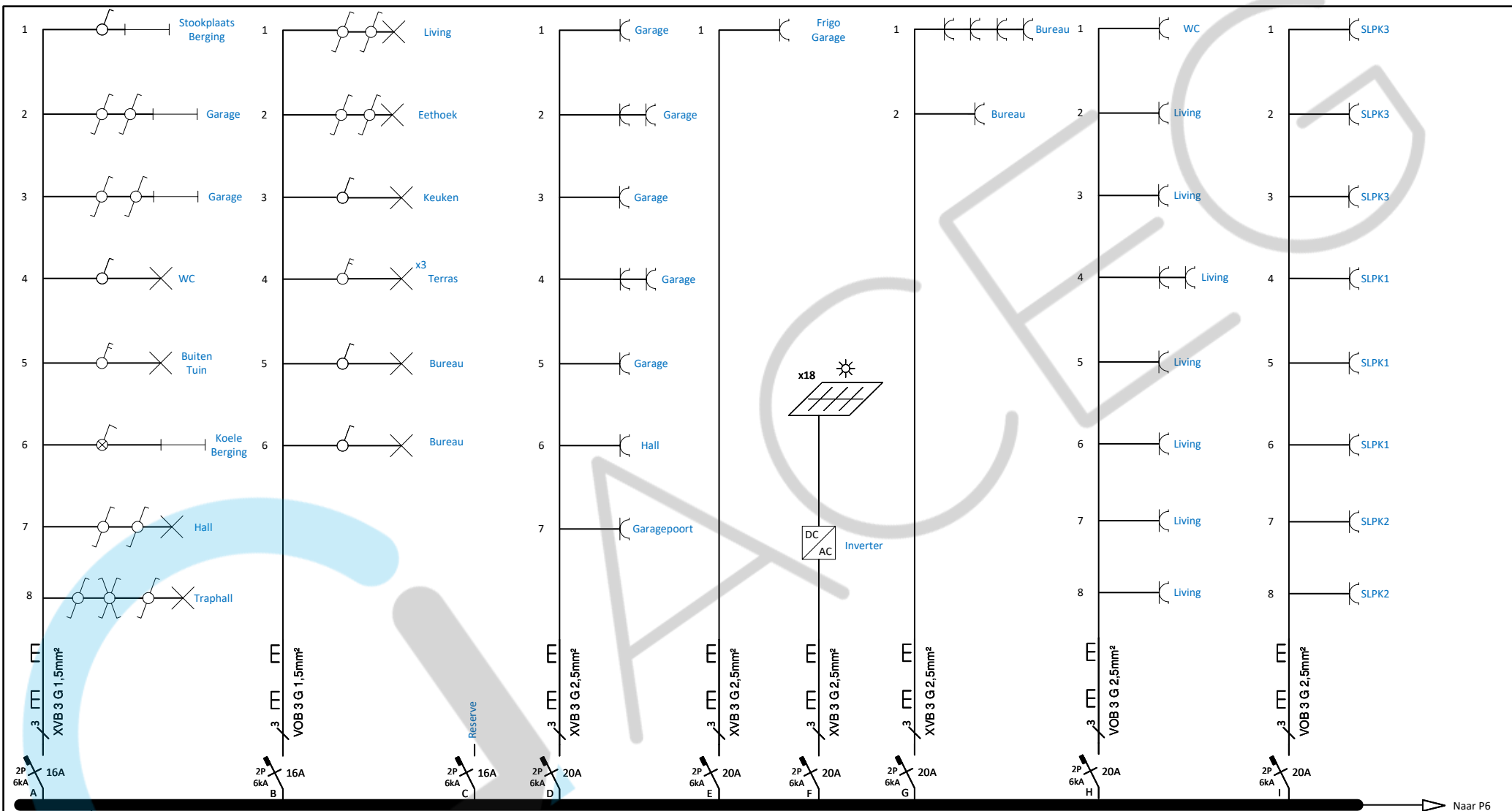

| | |
|--------------------------------------|----------------|
| Datum: 19/02/2022 | Pagina 5/7 |
| Lombardsijdelaan 86 8430 Westende | Eendraadschema |

De werknemer,
Feter D'Hooge
 ACEG VZW #82

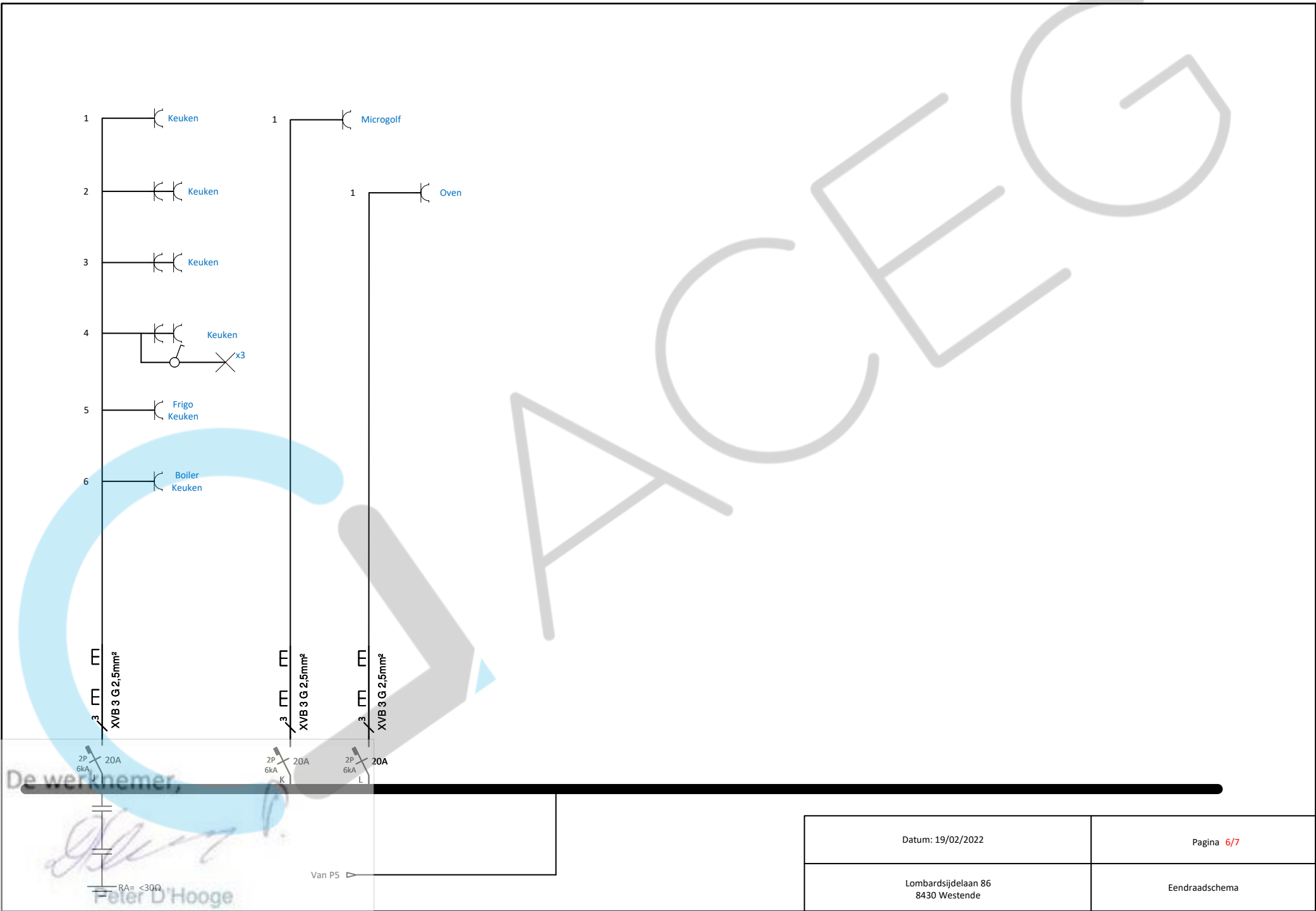

De werknemer,

Peter D'Hooge

Peter D'Hooge
ACEG VZW #82

| | |
|--------------------------------------|----------------|
| Datum: 19/02/2022 | Pagina 6/7 |
| Lombardsijdelaan 86 8430 Westende | Eendraadschema |

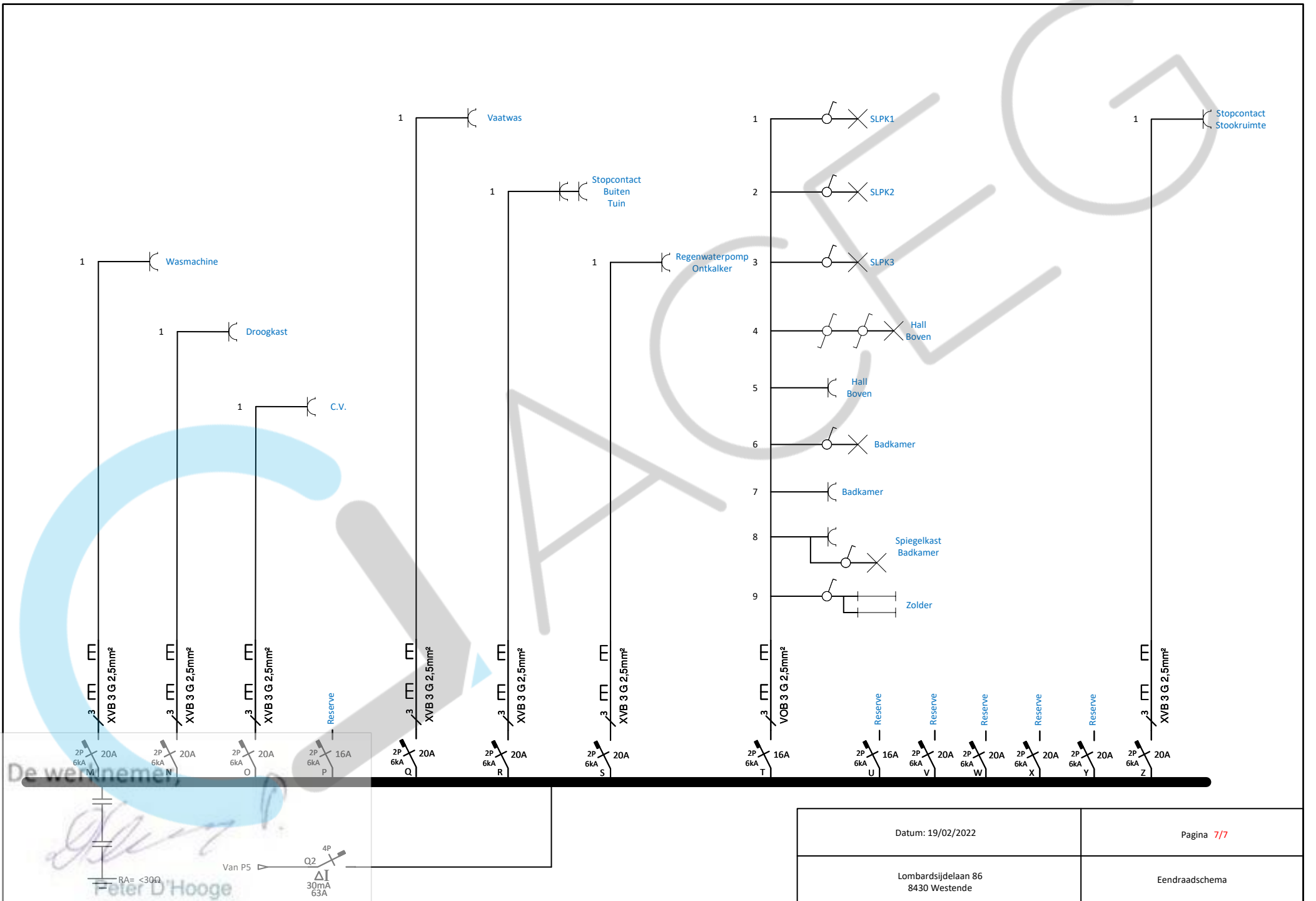

Datum: 19/02/2022

Pagina 7/7

Lombardsijdelaan 86
8430 Westende

Eendraadschema