



- AV Antwerpen : Tél.: (03) 221 86 11
- AV Hasselt : Tel.: (011) 25 32 86
- AV Brabant : Tél.: (02) 674 57 11
- AV Kortrijk : Tel.: (056) 26 61 11
- AV Brugge : Tél.: (050) 36 86 10
- AV Liège : Tel.: (04) 247 47 33
- AV Charleroi : Tél.: (071) 34 49 00
- AV Namur : Tel.: (081) 25 51 00
- AV Gent : Tél.: (09) 244 77 11
- AV Luxembourg : Tel.: (00-352) 481 85 81

Code PC Resi.

App B2

Personen verantwoordelijk voor de uitvoering van het werk : _____

Naam, Voornaam: N.V. Electric Lid nr: _____

BTW nr: 444 232 538 Installatie: Naam: Res. Vincent

of identiteitskaartnr: _____ Adres: Leopoldlaan 13-20

Stroomleverancier: Alectaabel _____
8630 Oostduinbeek

Datum onderzoek: 29-10-99

Meter nr: _____ stand: _____ Eigenaar of aangestelde: Tel.: _____

Wijze van meting: dag - tweevoudig - nachttarief -
DUT Naam, Voornaam: _____

Adres: _____

Aanvrager: N.V. Electric

Type van bezoek: 270 271 276 AREI Aard installatie: Nieuwe Uitbreiding Wijziging Bestaande Tijdelijke

Onderzoek volgens de voorschriften van: AREI. art. 86 87 88 95 ARAB T.R. Stroomleverancier

Installatie ontworpen voor een spanning van 3 x 230 V, AC, Bescherming aansluiting: Max 6 A Type: NC

Omschrijving aansluiting: andacht op andere... Kabeltype: XVB Doorsnede: 4 x 2,5 mm²

Voeding hoofdbord: 4 x 1,6 mm² Aantal borden: 1 Aantal eindstroombanen: 2 x scheut...

Type aardelektrode: luis Spreidingsweerstand: 2 Ohms Algemeen isolatieniveau: 1 M Ohms

PROCES-VERBAAL VAN ONDERZOEK VAN EEN ELEKTRISCHE LAAGSPANNINGSINSTALLATIE

BESCHRIJVING VAN DE INSTALLATIE: de opstellingschema('s) en het (de) eendraadsschema('s) maken integraal deel uit van dit verslag en werden voor gezien getekend.

<u>Diff 100A/0,75</u>	<u>2 x scheut</u>	

INBREUKEN (voor de betekenis van de nummers zie keerzijde)

Geen inbreuken vastgesteld

**PROCES-VERBAAL VAN HET
 GELIJKVORMIGHEIDSONDERZOEK**

gezien op 02-11-1999
 de aangestelde van de stroomverdelers
 naam: _____
 handtekening: _____

De hoofddifferentieel was - werd - (niet) - gelood.
 De elektrische installatie moet opnieuw gekeurd worden vóór _____ evenals voor de ingebruikname van aanzienlijke wijzigingen en/of uitbreidingen zoals het bijvoegen van een stroomkring.

Besluit:
 DE NIEUWE ELEKTRISCHE INSTALLATIE - IS - IS NIET - CONFORM AAN DE HIER VOOR VERMELDE VOORSCHRIFTEN
 DE INSTALLATIE WAS - MAG - MAG NIET - ONDER SPANNING

VERSLAG VAN ONDERZOEK VAN DE BESTAANDE INSTALLATIE (ART. 276 VAN HET AREI)

INBREUKEN op het bestaand gedeelte (voor de betekenis van de nummers zie keerzijde)

De installatie moet vóór _____ opnieuw gekeurd worden.

Overeenkomstig artikel 274 van het AREI, moeten zonder vertraging de werken worden uitgevoerd die nodig zijn om de vastgestelde inbreuken te doen verdwijnen, en moeten alle gepaste maatregelen worden getroffen opdat bij het in dienst blijven van de installatie de inbreuken geen gevaar zouden vormen voor de personen of goederen.

Bijlagen: _____

VISUM VAN DE STROOMVERDELER:

Voor de directeur-generaal
 Naam, Agentnr., Handtekening
H. Vandecasteele 2020

15 001 0 2 11

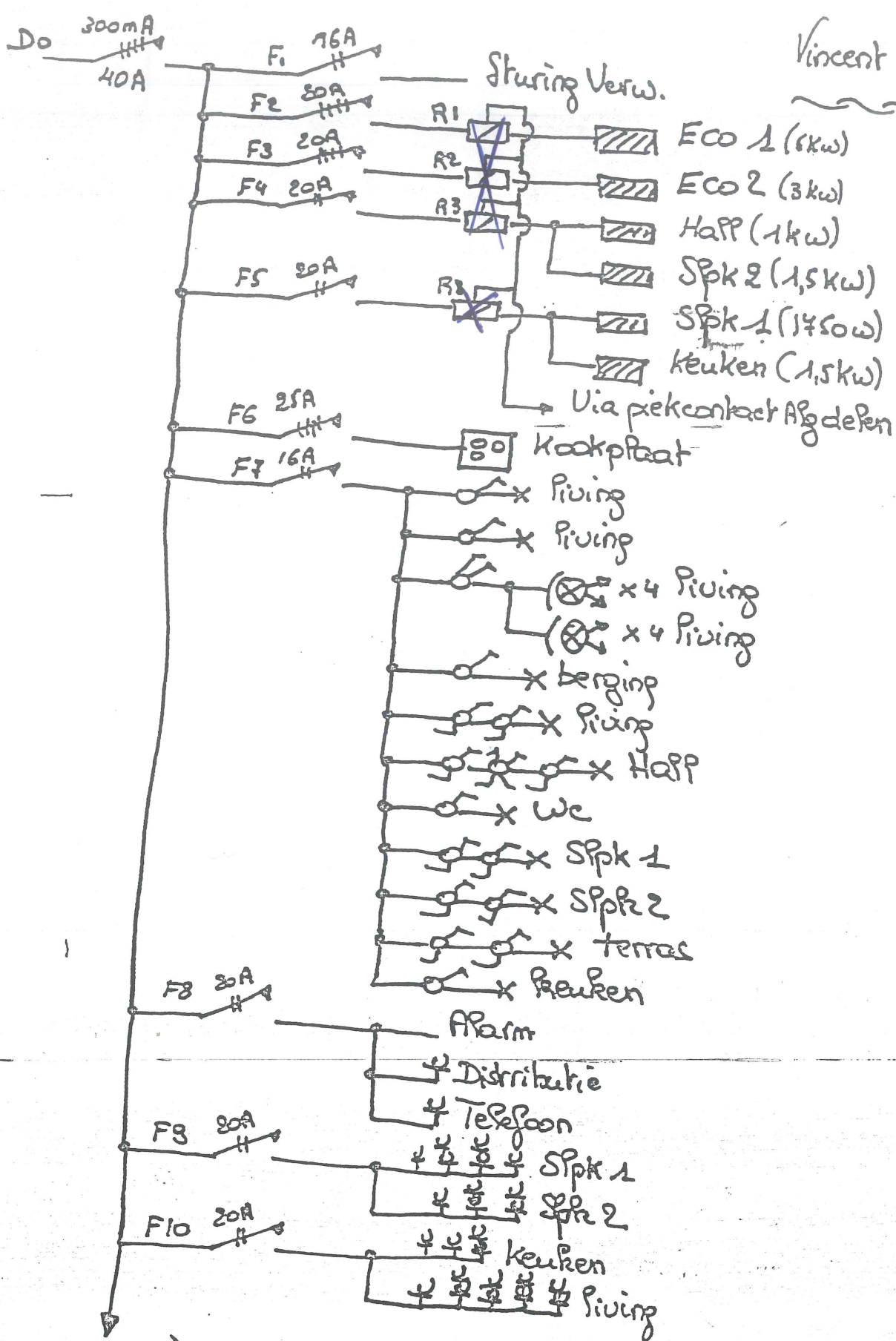

Vincent App B2
 BATS

Vervolg Vincent App B

BATS

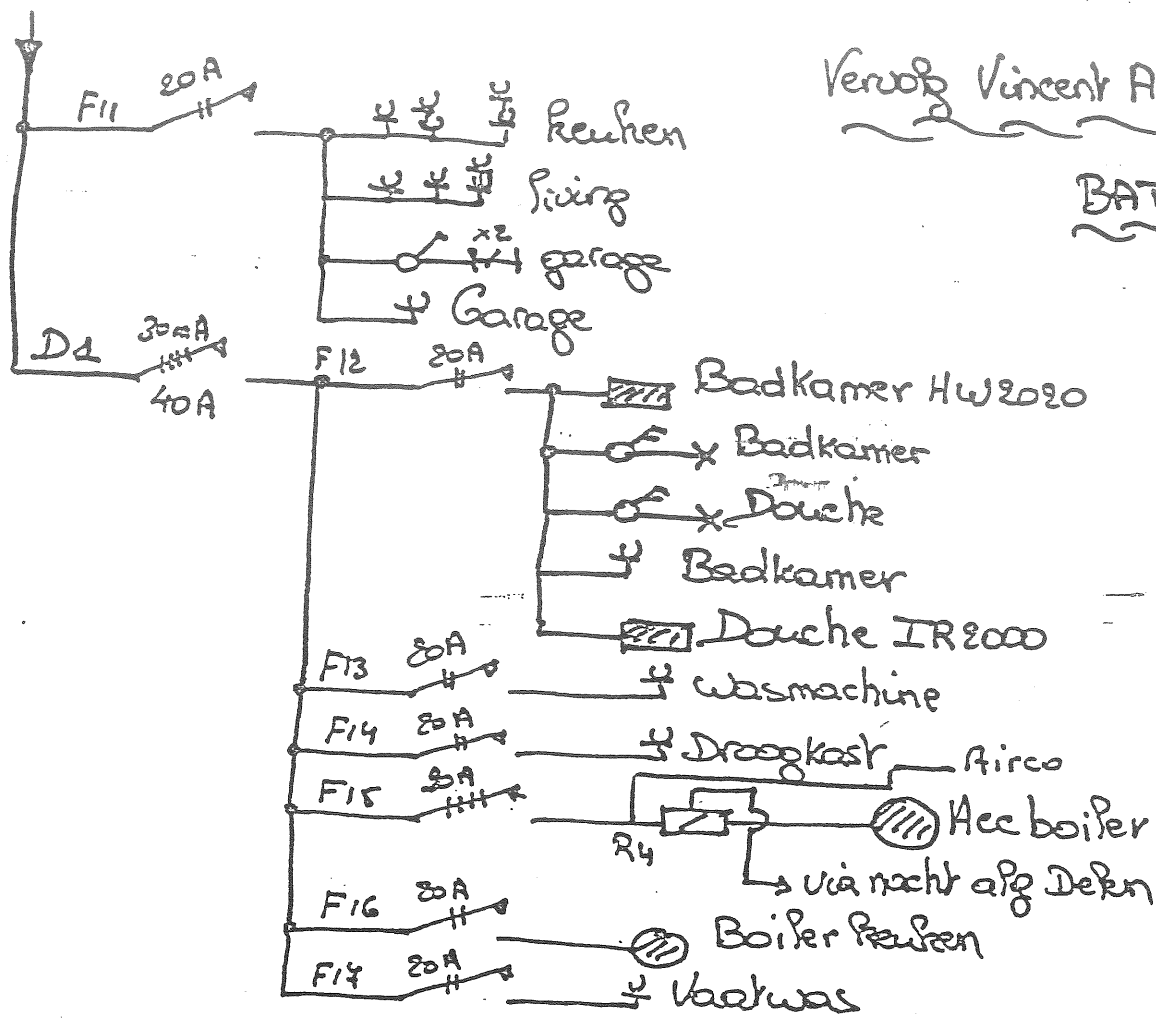

AIB-VINÇOTTE
HENK VANDECASTEELE
Mooresstraat, 44
8600 LEKE
Tel. 051 / 50.46.76

3

Vincent App B2

BATS

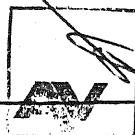
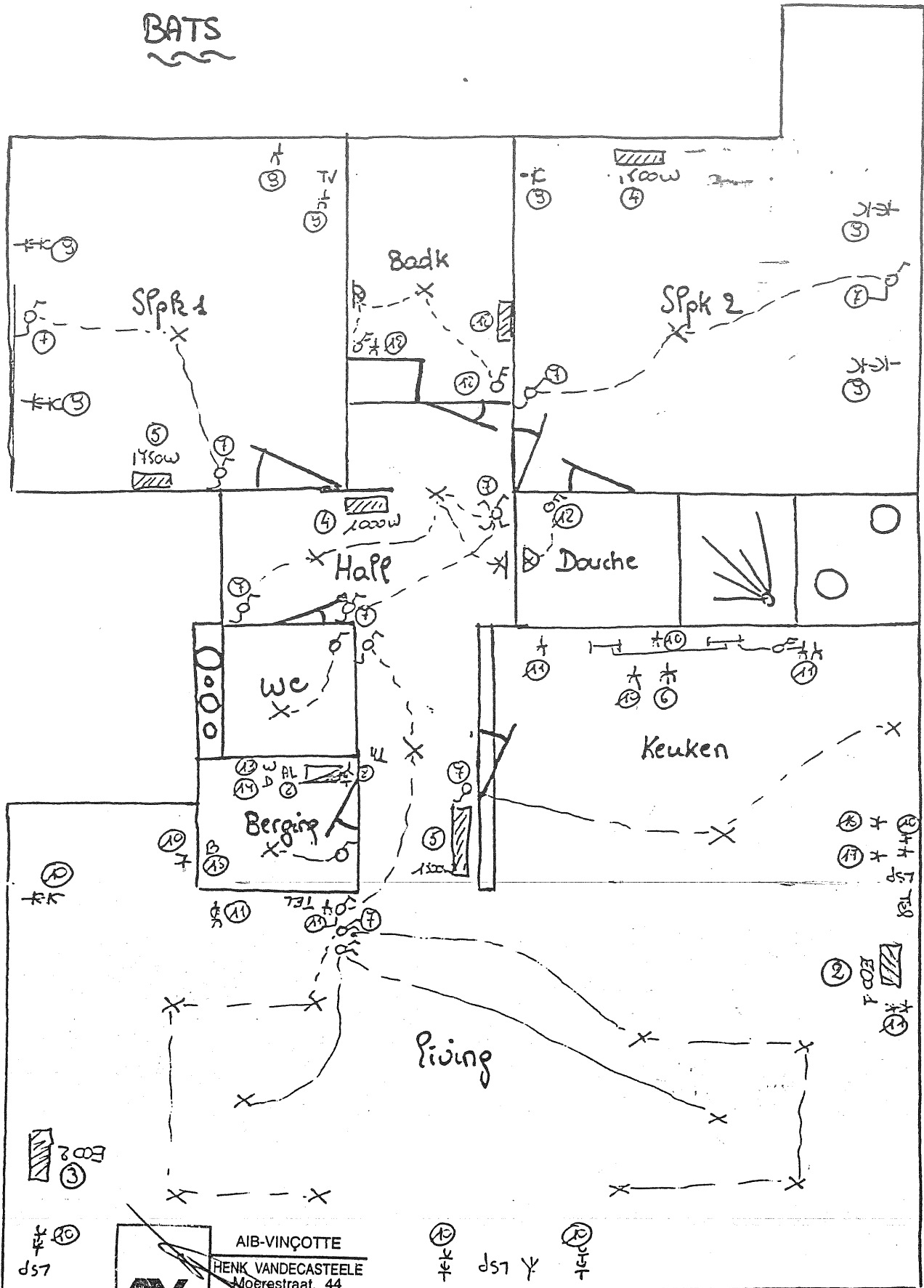

AIB-VINÇOTTE
 HENK VANDECASTEELE
 Moerestraat, 44
 8600 LEKE
 Tel. 051 50.46.76