

Nieuwpoort Residentie Gauquin

Albert 1-laan 291-293
8620 Nieuwpoort

Appartement : F6

Plaats van de elektrische installatie
Residentie Gauquin
Albert 1-laan 291-293 Bus F6
8620 Nieuwpoort

Installateur
FV ACLVB
Koning Albertlaan 95
9000 Gent
Tel.: 09/222.57.51 GSM: 0495/16.06.50
Fax: 09/221.04.74
e-mail: jonan.patyn@acvb.be
BTW BE 0850.330.011

p. 3/8

Situatieschema

Datum: 1/03/2018

3 x 400V + N ~ 50Hz

Nieuwpoort F6

Verslag van onderzoek / Rapport de contrôle

Verslagnummer: N° de rapport:	186/2018/3/28/17	Datum van bezoek: Date de visite:	28/03/2018
Opdrachtgever: Donneur d'ordre:	VAKANTIE TEHUIZEN VZW Koning Albertlaan 95 - 9000 GENT	IK: CI:	
Distributienetbeheerder: Gestionnaire de réseau:	Eandis	Nr teller: N° compteur: Nr teller nachttarief: N° compteur tarif de nuit:	76302102 EAN-nr: N° EAN:
Plaats van het onderzoek: Lieu du contrôle:	Albert I laan 293 B0602 gebouw/bâtiment GAUGUIN - 8620 NIEUWPOORT		
Eigenaar: Propriétaire:	VAKANTIE TEHUIZEN VZW Koning Albertlaan 95 - 9000 GENT		
Installateur:		BTW/TVA:	
Gebruikte interne procedure: Procédure interne utilisée:	F-EL5271/APP5 (Periodieke controle van 5 app op hetzelfde adres)		

Beschrijving van de gecontroleerde installatie / description de l'installation contrôlée:

Aard van onderzoek: AREI / Genre de contrôle: RGIE	Art. hh: 86 -	Art. onderzoek: 271				
Onderzoek: / Contrôle:	Appartement	0602-F6				
TT - net/spanning: / Réseau TT - tension: 3x400V+N	Meter / Bord verbinding / Liaison compteur-tableau: 4 x 10 mm ²	Max. beveiliging / Protection max.: 40A				
Aardelektrode / Electrode de terre: Lus/Boucle	1.8 Ohm	Isolatie / Isolement: 2.04 MOhm				
		Aantal verdeelborden / Nombre de tableaux: 1				
Differentieelschakelaars/Interrupteurs différentiels:	Aantal eindstroombanen / Nombre de circuits terminaux: 13					
In(A)	Δ In (mA)	Type	Eindstroombanen / terminaux	TestΔIn	1.ΔIn	AREI/RGIE
40A	300mA	A/s	ALLE KRINGEN	OK	OK	271
40A	30mA	A/s	5 KRINGEN	OK	OK	271
Visueel nazicht Algemeen: Contrôle visuel général: OK	Rechtstreekse aanraking: Contact direct: OK	Onrechtstreekse aanraking: Contact indirect: OK	Aansluitingen: Raccordements: OK	Equipotentiale verbindingen: Liaisons équipotielles: OK		

Inbreuken / Infractions:

Bijkomende inbreuken / Infractions supplémentaires:

Opmerkingen / Remarques:

Nota's / Notes:

DE APPARTEMENTEN WAREN BEMEUBELD TIJDENS DE KONTROLE



Besluit / Conclusion:

De elektrische installatie voldoet aan de voorschriften van het A.R.E.I. / L'installation électrique est conforme aux prescriptions du R.G.I.E.

De volgende periodieke controle moet worden uitgevoerd binnen de door de van kracht zijnde reglementering voorgeschreven termijn (art. 271 A.R.E.I.) / Le prochain contrôle périodique est à effectuer dans le délai prescrit par la réglementation en vigueur (art. 271 R.G.I.E.)

Volgend controlebezoek / Prochaine visite de contrôle: 28/03/2043

**Naam en handtekening van de inspecteur, voor de directeur,
Nom et signature de l'inspecteur, pour le directeur,
VISUM (Datum / Date):**

DE MEESTER Patrick

Herinnering van de reglementaire voorschriften: a) de verplichting het P.V. van het controlebezoek te bewaren in het dossier van de elektrische installatie; b) de verplichting in het dossier elke wijziging aangebracht aan de elektrische installatie te vermelden; c) de verplichting de F.O.D. die Energie onder zijn bevoegdheid heeft onmiddellijk in te lichten over elk ongeluk aan personen overkomen en rechtstreeks of onrechtstreeks te wijten aan de aanwezigheid van elektriciteit; d) de verplichting, wanneer er overtredingen zijn vastgesteld tijdens het controleonderzoek, een nieuw controleonderzoek te doen verrichten door hetzelfde erkend organisme om na te gaan of na afloop van de termijn van één jaar de overtredingen verdwenen zijn. Indien tijdens dat tweede onderzoek wordt vastgesteld dat er nog overtredingen overblijven, moet het erkend organisme een kopie van het proces-verbaal van het controleonderzoek sturen naar de Algemene Directie Energie die belast is met het hoog toezicht op de huishoudelijke elektrische installatie.

Rappel des prescriptions réglementaires: a) l'obligation de conserver le P.V. de visite de contrôle dans le dossier de l'installation électrique; b) l'obligation de renseigner dans le dossier toute modification intervenue dans l'installation électrique; c) l'obligation d'aviser immédiatement le S.P.F. ayant l'Energie dans ses attributions, de tout accident survenu aux personnes et dû, directement ou indirectement, à la présence d'électricité. d) l'obligation lorsque des infractions ont été constatées lors de la visite de contrôle, de faire effectuer une nouvelle visite de contrôle par le même organisme agréé afin de vérifier la disparition des infractions au terme du délai d'un an. Dans le cas où, lors de cette seconde visite, des infractions subsistent, l'organisme agréé se doit d'envoyer une copie du procès-verbal de visite de contrôle à la Direction générale de l'Energie préposée à la haute surveillance des installations électriques domestiques.

incom , keuken ,
eetplaats ,
woonkamer ,
slaapkamers , wc
+ berging

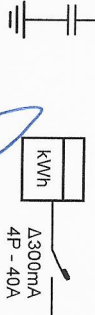
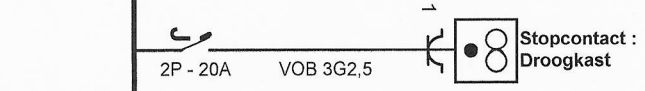
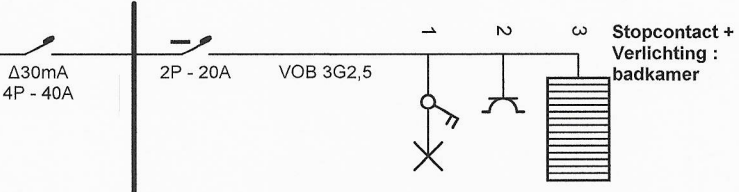
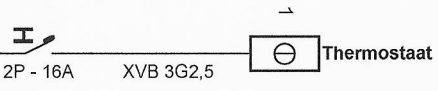
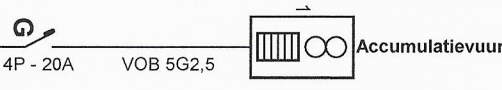
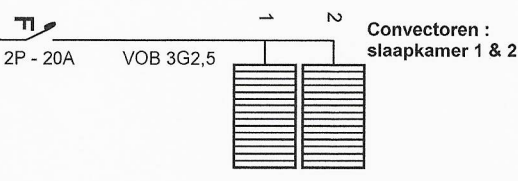
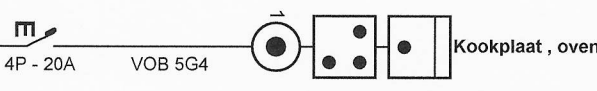
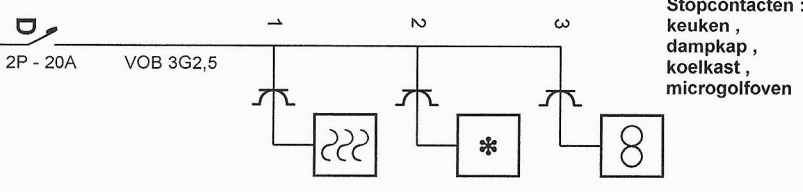
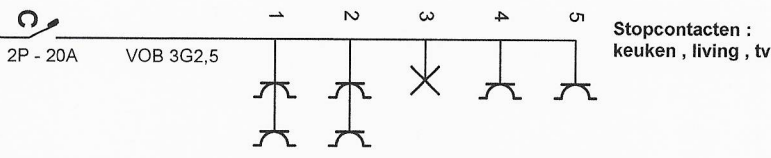
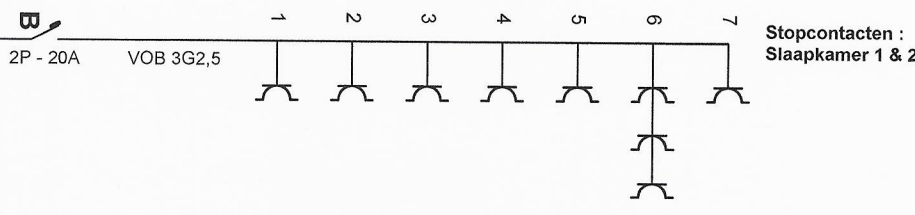
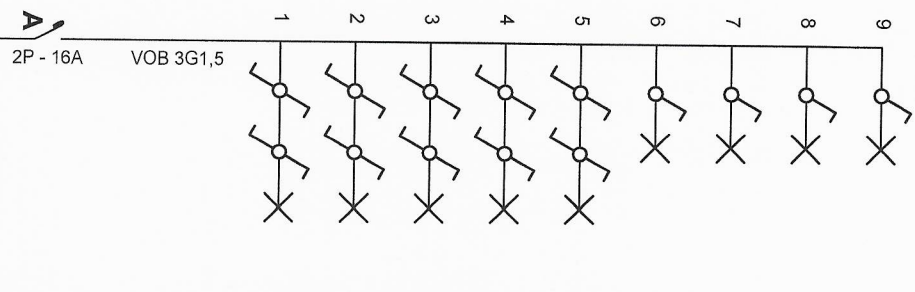

ELECTROTTEST
Patrick De Meester
Inspecteur
patrick.demeester@elctro-test.be
Gsm 0475.23.99.71

28 MAART 2018

Plaats van de elektrische installatie
Residentie Gaugun
Albert 1-laan 291-293 Bus F6
8620 Nieuwpoort

Installateur
FV ACLVB
Koning Albertlaan 95
9000 Gent
Tel.: 09/222.57.51 GSM: 0495/16.06.50
Fax: 09/221.04.74
e-mail: johann.patvyn@acvlb.be
BTW BE 0850.330.011

p. 1/8
Eendraadschema
Datum: 1/03/2018
3 x 400V + N ~ 50Hz
Nieuwpoort F6

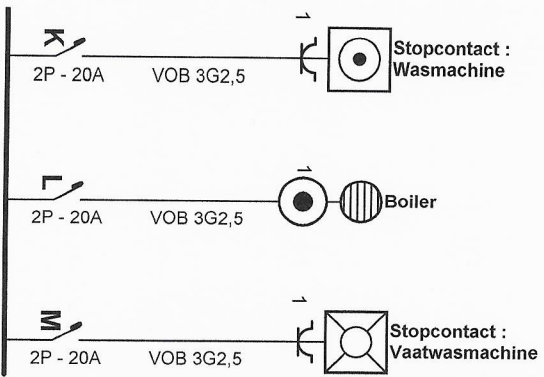

ELECTROTEST
Fabrick De Meester
 Inspecteur
 patrick.demeester@electro-test.be
 GSM: 0475 28 89 71

28 MARCH 2018

Plaats van de elektrische installatie
 Residentie Gauguin
 Albert 1-laan 291-293 Bus F6
 8620 Nieuwpoort

Installateur
 FV/ACLVB
 Koning Albertiaan 95
 9000 Gent
 Tel.: 09/222.57.51 GSM: 0495/16.06.50
 Fax: 09/221.04.74
 e-mail: johan.patyn@acvib.be
 BTW BE 0850.330.011

p. 2/8
Eendraadschema

Datum: 1/03/2018

3 x 400V + N ~ 50Hz

Nieuwpoort F6

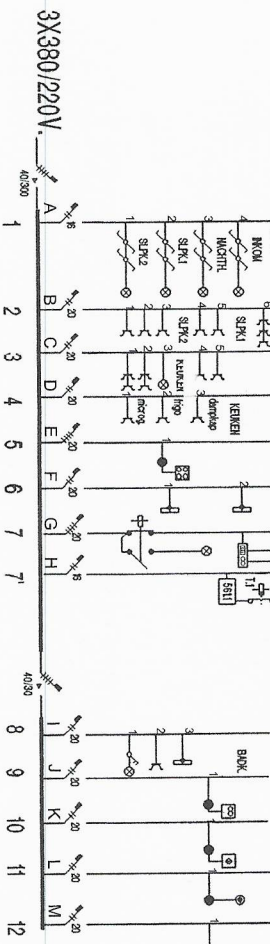
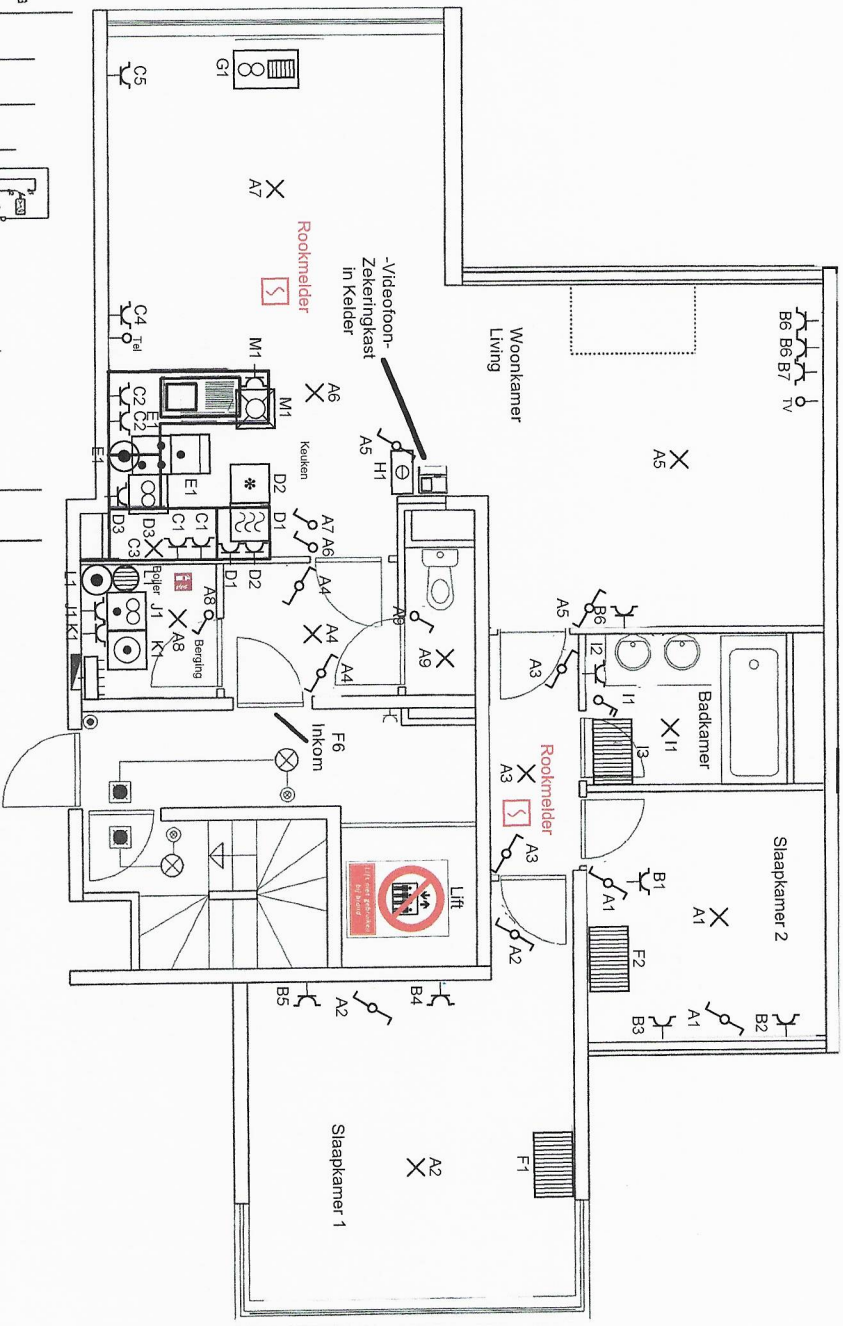

APPARTEMENT: F6

Plaats van de elektrische installatie
 Residentie Gauguin
 Albert 1-laan 291-293 Bus F6
 8620 Nieuwpoort

Installateur
 FV ACLVB
 Koning Albertiaan 95
 9000 Gent
 Tel.: 09/222.57.51 GSM: 0495/16.06.50
 Fax: 09/221.04.74
 e-mail: johan.patyn@acvlb.be
 BTW BE 0850.330.011

ELECTROVEST
Patrick De Maester
 Installateur
 patrick.de.maester@patrick-vest.be
 Gauguin 29 28 89 71
28 MAART 2018

p. 4/8
 Situatieschema
 Datum: 1/03/2018
 3 x 400V + N ~ 50Hz
 Nieuwpoort F6

Inventaris uitwendige invloedsfactoren (AREI art. 19)

Adres van de installatie : Residentie Gauguin
 Albert 1-laan 291-293
 8620 Nieuwpoort

Opstellingsdatum :

Behorend bij plannen en/of schema's met de nummers :
 Bord : F6

Behorend bij controleverslag met nummer :

- Er werden geen bijzondere invloedsfactoren gemeld.
 De hierna vermelde, in tabelvorm, bijzondere invloedsfactoren zijn aanwezig :

Plaats	AA	AD	AE	AF	AG	AH	AK	AL	AM	AN	BA	BB	BC	BD	BE	CA	CB
Woonkamer	5	1	2	1	1	1	1	1		1	1	1	2	1	1	1	1
Keuken	5	1	2	1	1	1	1	1		1	1	1	2	1	1	1	1
Berging	5	1	2	1	1	1	1	1		1	1	1	2	1	1	1	1
Slaapkamer	5	1	2	1	1	1	1	1		1	1	1	2	1	1	1	1
Terras	5	1	2	1	1	1	1	1		1	1	1	2	1	1	1	1
Kelder	5	1	2	1	1	1	1	1		1	1	1	2	1	1	1	1
Badkamer	5	1	2	1	1	1	1	1		1	1	1	2	1	1	1	1
WC	5	1	2	1	1	1	1	1		1	1	1	2	1	1	1	1
CV	6	1	2	1	1	1	1	1		1	1	1	2	1	1	1	1

Exploitant of zijn vertegenwoordiger		Vertegenwoordiger van het Erkend Organisme	
Datum		Datum	
Naam		Naam	
Handtekening		Handtekening	

Plaats van de elektrische installatie
 Residentie Gauguin
 Albert 1-laan 291-293 Bus F6
 8620 Nieuwpoort

Installateur
 FV ACLVB
 Koning Albertlaan 95
 9000 Gent
 Tel.: 09/222.57.51 GSM: 0495/16.06.50
 Fax: 09/221.04.74
 e-mail: johan.patyn@aclvb.be
 BTW BE 0850.330.011

p. 5/8
Situatieschema
 Datum: 1/03/2018
 3 x 400V + N ~ 50Hz
 Nieuwpoort F6

Inventaris uitwendige invloedsfactoren (AREI art. 19)

Uitwendige invloeden van de categorie A (omgeving)

AA	Temperatuur	AE	Vaste lichamen	AH	Trillingen
AA1	-60°C tot +5°C	AE1	te verwaarlozen	AH1	zwak
AA2	-40°C tot +5°C	AE2	klein	AH2	matig
AA3	-25°C tot +5°C	AE3	zeer klein	AH3	sterk
AA4	-5°C tot +40°C	AE4	stof	AK	Flora
AA5	+5°C tot +40°C	AF	Corrosie	AK1	te verwaarlozen
AA6	+5°C tot +60°C	AF1	te verwaarlozen	AK2	risico
AD	Water	AF2	atmosferisch	AL	Fauna
AD1	te verwaarlozen	AF3	afwisselend en toevallig	AL1	te verwaarlozen
AD2	tijdelijk vochtig	AF4	bestendig	AL2	risico
AD3	vochtig	AG	Schokken	AM	
AD4	nat	AG1	zwak	AM2	zwerfstromen
AD5	besproeid	AG2	matig	AM3	elektromagnetische invloeden
AD6	inwerking watermassa's	AG3	sterk	AM4	ioniserende invloeden
AD7	overstroomd			AM5	elektrostatische invloeden
AD8	ondergedompeld			AM6	geïnduceerde stromen
				AN	
				AN2	zonnestrallen

Uitwendige invloeden van de categorie B (gebruik)

BA	Bekwaamheid	BC	Contacten met aardpotential	BE	Materialen
BA1	normaal	BC1	geen	BE1	gewoon
BA2	Kinderen	BC2	weinig	BE2	brandgevaar
BA3	Gehandicapten	BC3	veel	BE3	ontploffingsgevaar
BA4	Gewaarschuwden	BC4	voortdurend	BE4	besmettingsgevaar
BA5	Bevoegden	BD	Evacuatie		
BB	Weerstand menselijk lichaam	BD1	normaal		
BB1	Droge huid	BD2	lang		
BB2	Natte huid	BD3	overbezet		
BB3	Ondergedompeld in water	BD4	lang en overbezet		

Uitwendige invloeden van de categorie C (constructie)

CA	Constructie	CB	Structuur
CA1	niet-brandbaar	CB1	te verwaarlozen
CA2	brandbaar	CB2	verspreiding van brand
		CB3	bewegende constructie
		CB4	instabiel / buigzaam

E15-01 (06.05.2014)

Inventaris uitwendige invloedsfactoren

p. 2/2

Plaats van de elektrische installatie
Residentie Gauguin
Albert 1-iaan 291-293 Bus F6
8620 Nieuwpoort

Installateur
FV ACLVB
Koning Albertiaan 95
9000 Gent
Tel.: 09/222.57.51 GSM: 0495/16.06.50
Fax: 09/221.04.74
e-mail: johan.patyn@aclvb.be
BTW BE 0850.330.011

p. 6/8
Situatieschema
Datum: 1/03/2018
3 x 400V + N ~ 50Hz
Nieuwpoort F6

Verantwoordelijke elektriciteit/Responsable électricité
Johan Pattyn GSM nr. +32 495/160650

Verantwoordelijke EHBO/premier secours
Vincent Van der Haegen, Preventieadviseur/Conseiller en prévention
+32 475200164 + bij afwezigheid(en cas d'absence) 100 of 112 (GSM)

Plaats van de elektrische installatie
Residentie Gauguin
Albert 1-laan 291-293 Bus F6
8620 Nieuwpoort

Installateur
FV ACLVB
Koning Albertiaan 95
9000 Gent
Tel.: 09/222.57.51 GSM: 0495/16.06.50
Fax: 09/221.04.74
e-mail: johan.pattyn@aclvb.be
BTW BE 0850.330.011

p. 7/8

Situatieschema

Datum: 1/03/2018

3 x 400V + N ~ 50HZ

Nieuwpoort F6

- A** Verlichting : inkom , keuken , eetplaats , woonkamer , slaapkamers , wc + berging
- B** Stopcontacten : Slaapkamer 1 & 2
- C** Stopcontacten : keuken , living , tv
- D** Stopcontacten : keuken , dampkap , koelkast , microgolfoven
- E** Kookplaat , oven
- F** Convectoren : slaapkamer 1 & 2
- G** Accumulatievuur
- H** Thermostaat
- I** Stopcontact + Verlichting : badkamer
- J** Stopcontact : Droogkast
- K** Stopcontact : Wasmachine
- L** Boiler
- M** Stopcontact : Vaatwasmachine

Plaats van de elektrische installatie
Residentie Gauguin
Albert 1-laan 291-293 Bus F6
8620 Nieuwpoort

Installateur
FV ACLVB
Koning Albertlaan 95
9000 Gent
Tel.: 09/222.57.51 GSM: 0495/16.06.50
Fax: 09/221.04.74
e-mail: johan.patlyn@acvb.be
BTW BE 0850.330.011

p. 8/8
Lijst Kringen

Datum: 1/03/2018

3 x 400V + N ~ 50HZ

Nieuwpoort F6